



Ympäristönsuojelu
Miljövärdn

Nr. <u>247/2017</u>
Saap. <u>02. 05. 2017</u> Ank.
Sipoon kunta - Sibbo kommun

Ulkoilulaki 20 §

<input type="checkbox"/> 1.1.1995 toiminnassa ollut leirintäalue
<input checked="" type="checkbox"/> Leirintäalueen perustaminen
<input type="checkbox"/> Leirintäalue toiminnan olennainen muutos
<input type="checkbox"/> Tilapäinen leirintäalue, pvm:
<input type="checkbox"/> Hakijalle on aikaisemman lain nojalla myönnetty leirintälupa 1)

1 Tunnistetiedot	Leirintäalueen nimi <u>Sippe Caravan</u>	Sijaintikunta <u>Sipoo</u>	
	Kyläkaupunginosa <u>Skräddorby</u>	RN.o/yleisen alueen nro <u>1:48</u>	
2 Toiminnan luonne 2)	<input checked="" type="checkbox"/> Leirintäalue on yleinen ja kaikille avoin <input type="checkbox"/> Leirintäalue on rajattu määrätulle kohderyhmälle, mille		
3 Leirintäalueen pitäjä	Yksityinen henkilö Sukunimi	Etunimet	
	Ammatti	Kotikunta	
	Yhteisö (yhtiö, säätiö, yhdistys, kunta) Nimi <u>Jornsuun Tila Oy</u>	Kotikunta <u>Sipoo</u>	
	Pitäjän osoite <u>Sipoo</u>		
4 Yhteys-henkilö			
5 Alueen koko	Pinta-ala, ha <u>1.2 ha</u>	Käyttökausi <u>12kk</u>	
	Leirintäpaikkoja yhteensä, kpl <u>27</u>	joista matkailuajoneuvoille <u>22</u>	teltoille <u>5</u>
	Leirintämökkejä, kpl	joiden vuodepaikkojen kokonais määrä, kpl	
6 Selvitys talousveden hankinnasta	<u>Kunnan Vesi</u>		

Sipooassa 24.4
2017

Ilmoitukseen on liitettävä:

- 1 - Asemapiirros ja peruskarttaote alueesta, jota ilmoitus koskee
- 2 - Tiedot alueella sijaitsevista rakennuksista ja niiden käyttötarkoituksista (esim. asemapiirroksen merkittynä ja täydennykseen listattuna)
- 3 - Arvio ulkoilualueella vuosittain/kuukausittain vierailevien telttailijoiden lukumäärästä (telttaa/a/kk)
- 4 - Tiedot jätteiden mahdollisesta lajittelusta (ts. mitä jakeita lajitellaan).
- 5 - Tiedot alueella olevien käymälöiden rakenteista (ts. käymälätyyppi).
- 6 - Tiedot alueella käytettävien kompostoreiden rakenteista (umpikompostori, avoin lehtikomposti, kehikon materiaali tms).
- 7 - Tiedot käymälöiden nestemäisen jätteen käsittelypaikoista (esim. käsittely täydennyksessä selostettuna ja imeytyskentät asemapiirroksen piirrettynä).
- 8 - Tiedot venelaiturien jätehuollosta (esim. otetaanko vastaan pilssivesiä, öljyisiä jätteitä, miten em. jätteet varastoidaan, minne toimitetaan jne.)
- 9 - Tiedot alueen valvonnasta (onko järjestyssääntöjä, toiminta-aikoja, turvallisuusohjeita, kuinka niitä valvotaan jne.)
- 10 - Arvio toiminnan vaikutuksista ympäristöön (esim. lintujen pesimiseen, vesistön laatuun, alueen kasvillisuuteen, vesiliikenteeseen jne).
- 11 - Pyydetään toimittamaan ulkoilualueelle laadittu hoitosuunnitelma.

Liite 1



korkeusjärjestelmä N60

● sähköpiste

K OSA/KYLÄ	KORTTELI/TILA	TONTTI/RNO	
SKRÄDDARBY	HEDVIGSBERG	1:48	
UUDISRAKENNUS			LUONNOS
JOENSUUN TILAN VENESATAMA / CARAVAN-ALUE			ASEMAPIIRROS 1:500
JOENSUUN TILA OY 01150 SÖDERKULLA			
		28.10.2014	

AMMUNNAN KÄYTTÖ- JA VIERILÄISLÄHETYS

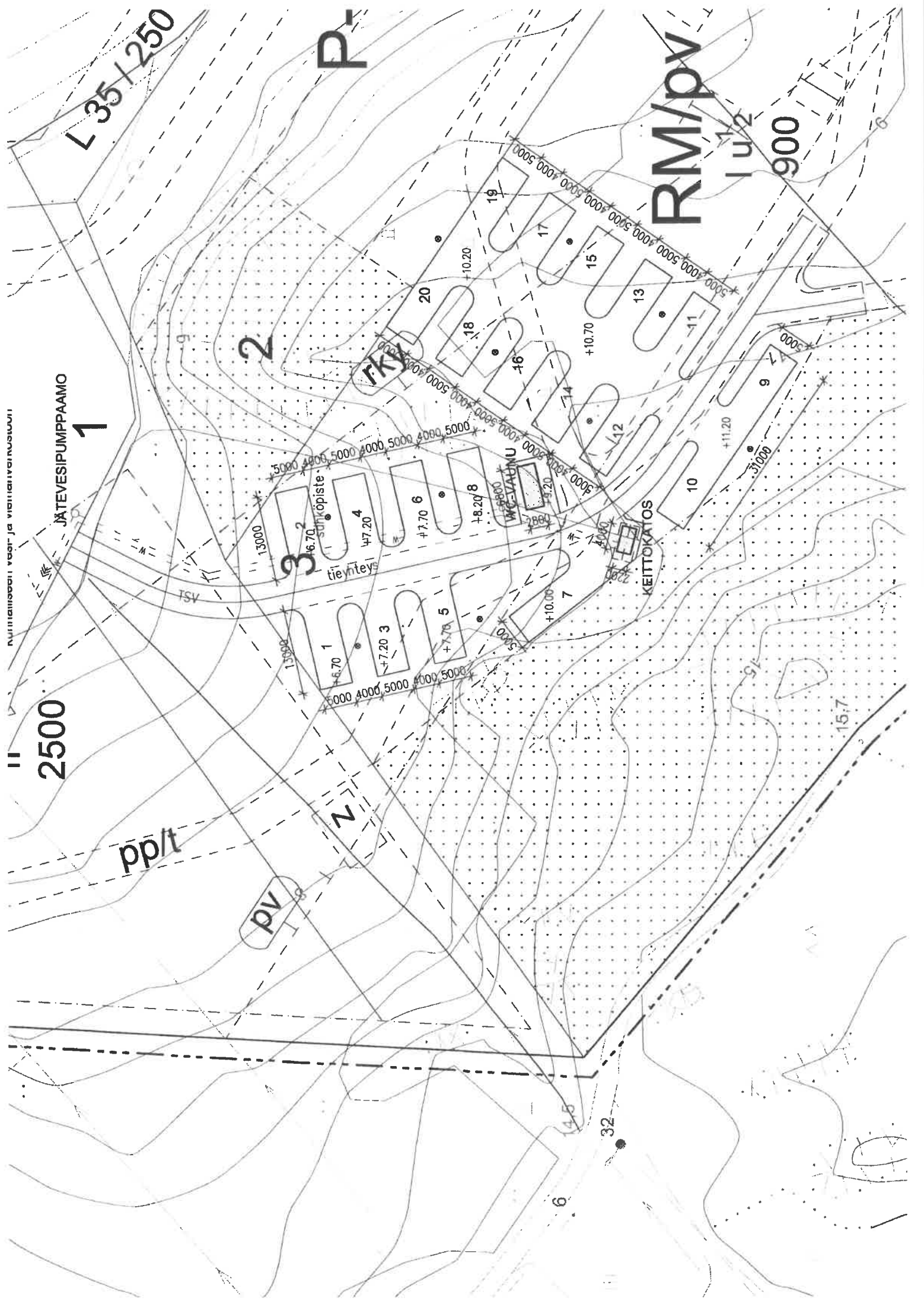

Liite 2

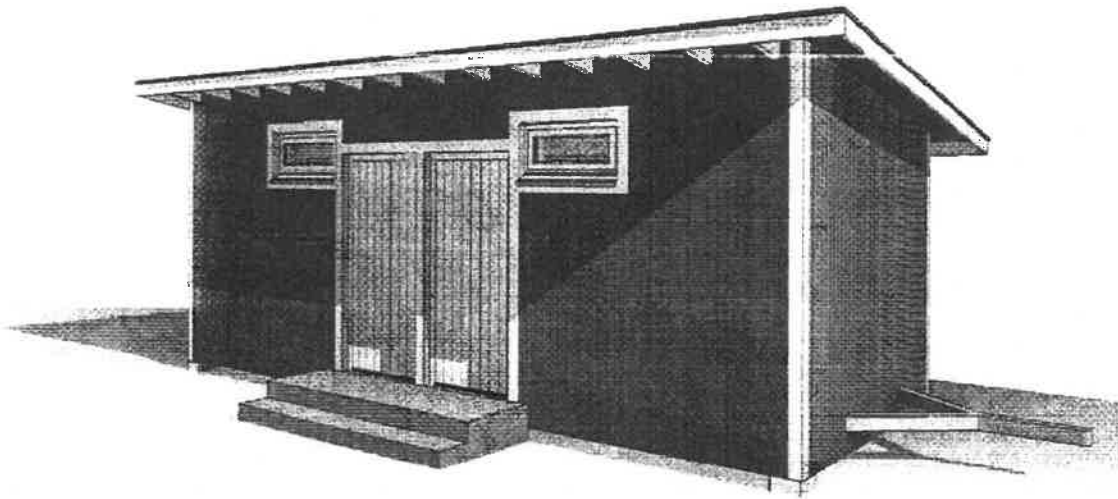

Kaupunginosa	Kylä	Kortteli / Tila	Tontti / Rinc	Viranomaisten merkintöjä	
SKRÄDDARBY		HEDVIGSBERG	1:48		
Rakennusmenpide				Pirustuslaji	Juokseva numero
UUDISRAKENNUS				PÄÄPIIRUSTUS	
Rakennuskohde				Pirustuksen sisältö	mitakaava
VENESATAMA / CARAVAN-ALUE / WC-VAUNU				POHJAPIIRROS, LEIKKAUS, JULKISIVUT	1:50
JOENSUUN TILA OY					
01150 SÖDERKULLA					

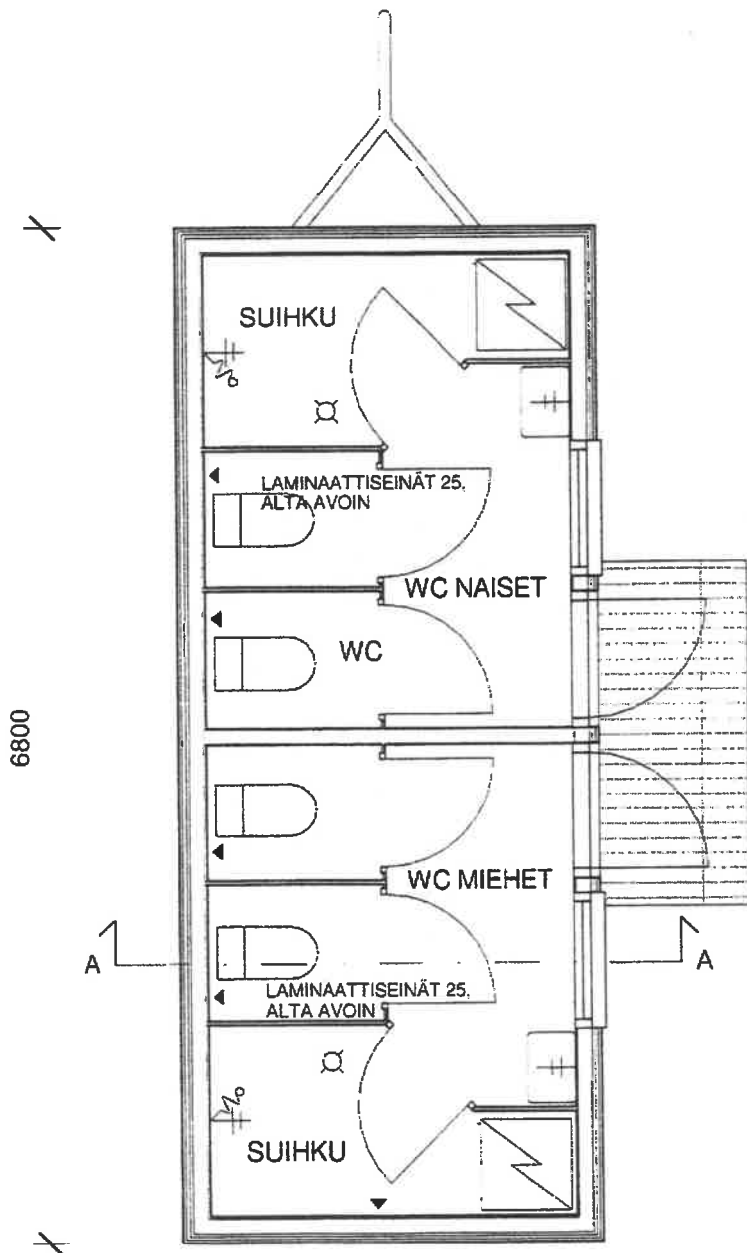

WC-VAUNU

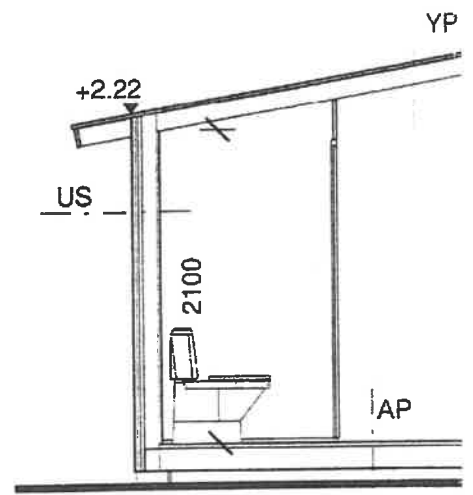

LEIKKAUS A-A

	KERROSALA
WC-VAUNU	19m ²

Lote 2

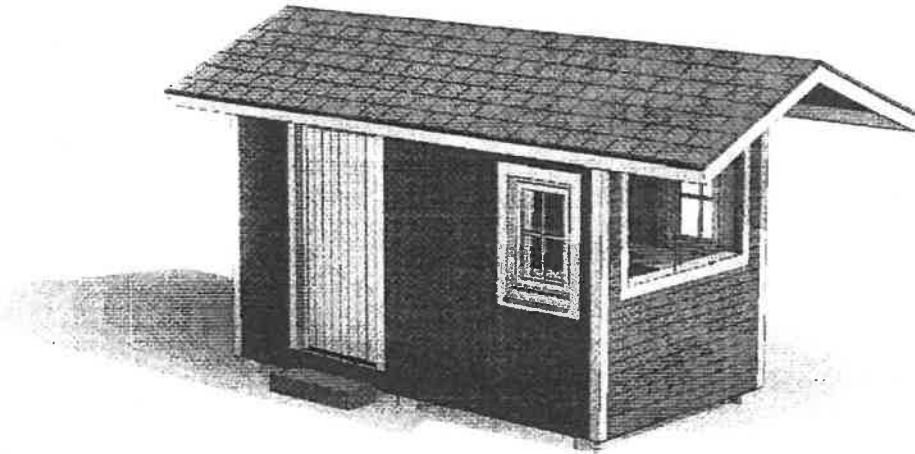

Kaupunginosa / Kylä SKRÄDDARBY	Kortteli / Tila HEDVIGSBERG	Tontti / Rno 1:48	Viranomaisen merkintöjä
Rakennustoimenpide UUDISRAKENNUS			Piirustustaji PÄÄPIIRUSTUS
Rakennuskohde VENESATAMA / CARAVAN-ALUE / KEITTOKATOS JOENSUUN TILA OY 01150 SÖDERKULLA			Piirustuksen sisältö POHJAPIIRROS, LEIKKAUS, JULKISIVUT
			suokseva numero mittakaava 1:50

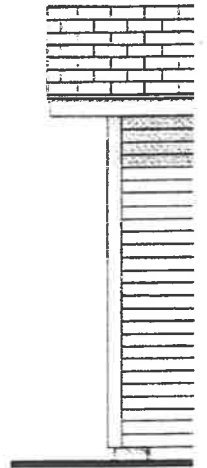
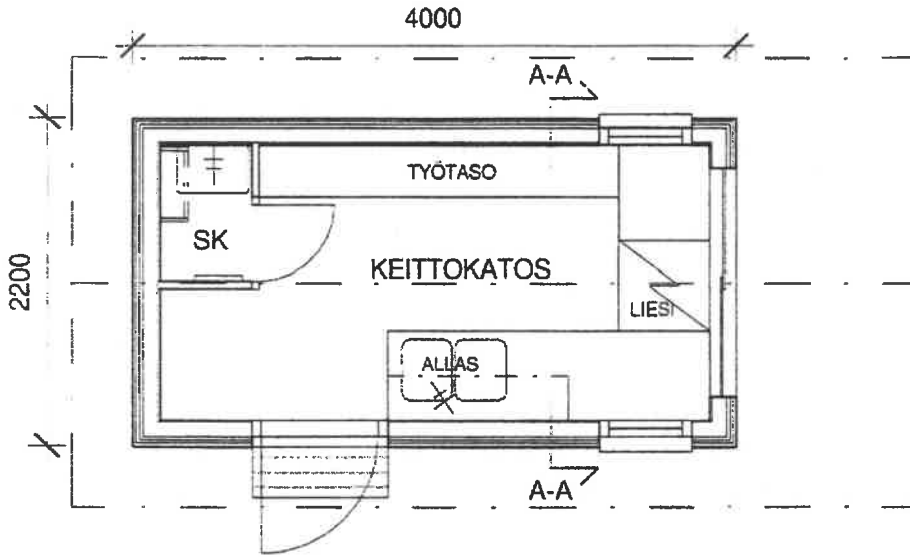

POHJO

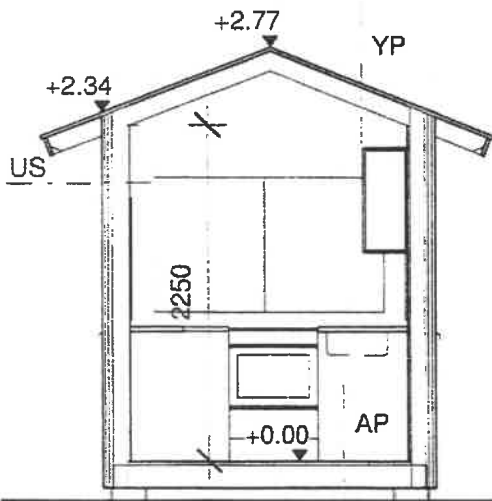

LEIKKAUS B-B

YP YLÄPOHJA
 -bitumihuopakate
 -raakaponttilauta 21
 -kattopalkit

US ULKOSEINÄ
 -verhouslauta
 -naulausjuoksut
 -runko 50x100
 -rakennuslevy 13

AP ALAPOHJA
 -lattiapinnoite
 -vanerilevy
 -lattiapalkit



	KERROSALA	TILAVUUS
KEITTOKATOS	9m ²	24m ³

1. BITUMIHUO
 2. VAAKALAUT
 IKKINAT, RÄY:

Liite 3

Arvio alueella vierailevista telttailijoista

Terttaa/kk 0,5KPL

Asukasta/kk 1KPL

Liite 4

Jätteitä ei lajitella

Liite 5

Käymälä tyyppi

Kaksi naisten vesi käymälää

Kaksi miesten vesikäymälää

Liite 6.

Alueella ei ole kompostoreja

Liite 7

Käymälöiden nestemäiset jätteet vesipohjaiset

Myymme nämä jätteet Sipoon kunnalle, joka johtaa ne Suomen lahteen

Liite 8

Tiedot venelaitureiden jätehuollosta

Tätä varten olemme 2016 toimittaneet kuntaa tiedot, jotka ovat edelleen ajan tasaiset

Liite 9

Tiedot alue valvonnasta

Alueella on säännöt

Niitä valvotaan kiertävällä valvonnalla, jonka määrä on riippuvainen asiakasmäärästä

Liite 10

Arvio toiminnan vaikutuksista ympäristöön

Toiminnalla on hyvin vähäiset vaikutukset ympäristöön

Alue ei ole lintujen pesimäaluetta

Vesistöön sadevedet kulkeutuvat samoja teitä kuin ennen toimintaa, pohjavesi on koskemattomana

Alueen pelto on pienentynyt ja pellon lannoitus on vähentynyt, joka muuttaa hieman kasveja nurmikoissa

Karavaanarit ja telttailijat eivät vesiliikennettä muuta

Lute 11

Hoitosuunnitelma

Leirintäalue rakennuksineen siivotaan päivittäin

Roska-astiat tyhjennetään päivittäin

Nurmikot leikataan viikoittain kesä aikana

Tiet aurataan talviaikana tarvittaessa

Syksyisin poisteen keittokatos käytöstä ja keväällä otetaan taas käyttöön

Toimintaa valvoo Joensuun Tila Oy

TÄYDENNYS HAKEMUKSEEN

Yhteyshenkilö leirintä, alueella muuttunut:

Lotta Kuosmanen Joensuun Tila Oy:n TJ

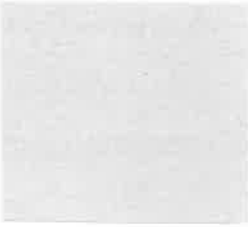

Leirintäalueella on 32 sähköpaikkaa ja 8 sähkötöntä paikkaa, teltpaikkoja on 10-15 kpl (sijoitettuna camping alueen ylätasanteelle). Kaikki leiriytyjät täyttävät matkustajakortin saapuessaan.

Talviaikaan paikkoja on 20

Alueella on ympärivuotisesti 2 naisten ja 2 miesten WC:tä ja naisten ja miesten suihku, Lisäksi alueella on kesän tynnyrisauna ja kesäkeittiö sekä kesäkäytössä siirrettävä WC jonka jätevedet ohjataan umpisäiliöön ja tyhjennetään kerran viikossa (Kuljetusliike Frejborg). Tässä WC:ssä on 2 naisten pyttyä ja miehille pytty ja pisuaari.

Alueella on septitankin tyhjennys satamassa ja camping alueella.

Näistä on tänä vuonna tehty vesisopimus (kunnallistekniikka on ollut alusta asti)

Talvella asiakkaita on kerralla paikalla n. 5 ja kesällä keskimäärin 15-20henkl. ja ruuhka-aikaan (1-5vrk/kesä) 30-40henkl.

Siivous kesällä 2x vrk. ja talvella 2-3x viikossa riippuen täyttöasteesta.

Jätehuoltosopimus on Rosk n´Rollin kanssa ja vaaralliset aineet viedään Lassila&Tikanojan vastaanottoon (leirintä-alueella vaarallista ainetta ei loisteputkia luukuunottamatta ole tullut)

SATAMAN ILMOITTAMINEN YMPÄRISTÖN- SUOJELUN TIETOJÄRJESTELMÄÄN JA SATAMAN JÄTEHUOLTOSUUNNITELMA

(Viranomaisen täyttää) Diaarimerkintä	Viranomaisen yhteystiedot
Ilmoitus on tullut vireille	Merkitty ympäristönsuojelun tietojärjestelmään

A. SATAMAN TOIMINTAA VALVOVA VIRANOMAINEN

Kunta SIPOO	Elinkeino-, liikenne- ja ympäristökeskus Sipoon Ympäristövalvonta
----------------	--

B. YMPÄRISTÖNSUOJELUN TIETOJÄRJESTELMÄÄN MERKITTÄVÄKSI ESITETTÄVÄ TOIMINTA

Kyseessä on <input type="checkbox"/> uusi toiminta	<input checked="" type="checkbox"/> olemassa oleva toiminta	<input type="checkbox"/> toiminnan muutos	<input type="checkbox"/> muu ilmoitus
<input type="checkbox"/> Ilmoitus koskee useampaa kuin yhtä satamaa, km		Satamien yksilöintitiedot, liite nro	

C. SATAMAN PITÄJÄN/HALTIJAN YHTEYSTIEDOT

Nimi tai toiminimi Joensuun Tila Oy	Yritys- ja yhteisötunnus 1763469-1
Postiosoite Joensuunraitti 59A	Postinumero ja -toimipaikka 01150 Söderkulla
Yhteyshenkilön nimi ja yhteystiedot (osoite, puhelin, sähköposti) Lotta Kuosmanen.	

D. SATAMAN NIMI, SIJAINTI JA TOIMINTA-AIKA

Sataman nimi Joensuun Tilan Satama			
Käyntiosoite Joensuunraitti 44	Postinumero ja -toimipaikka 01150 Söderkulla	Kunta Sipoo	
<input type="checkbox"/> Sijainti on esitetty asemapiirroksessa ja/tai peruskartalla liitteessä nro	Koordinaatit	pohj: 60.287929	lä: 25.319297
Kiinteistörekisteritunnukset Hedviksberg 1:48		Sataman ja sen jätehuollon vuosittainen toiminta-aika 1.1-31.12	

E. SATAMAN PÄÄASIAINEN KÄYTTÖTARKOITUS JA KOKO

Käyttötarkoitus	Aluspalkkoja kpl	Aluskäyntäjä kpl / vuosi	Alusten koko (m tai t) pienin koko – suurin koko
<input type="checkbox"/> Kaupallinen satama			-
<input type="checkbox"/> Kalastussatama			-
<input type="checkbox"/> Teollisuussatama			-
<input checked="" type="checkbox"/> Huvivenesatama	311		4m - 14m
<input checked="" type="checkbox"/> kotisatama			
<input checked="" type="checkbox"/> vierassatama	2	10	4m - 14m
<input type="checkbox"/> Muu			-

F. TOIMINNAN NYKYISET LUVAT, PÄÄTÖKSET, SOPIMUKSET YM.

	Antopäivämäärä	Viranomaisen	Diaarinumero
<input checked="" type="checkbox"/> Päätös sataman jätehuoltosuunnitelman merkitsemisestä ympäristönsuojelun tietojärjestelmään	6.6.2014	Sipoon Ympäristönsuojelu yksikkö	216_2013
<input checked="" type="checkbox"/> Ympäristökupa	9/2009	Länsi-suomen ympäristölupavirasti	LSY-2008-Y-54
<input checked="" type="checkbox"/> Viemärin liittymissopimus	20.10.2010	Sipoon Vesi	
<input checked="" type="checkbox"/> Muu näihin rinnastettava voimassa oleva lupa tai päätös Päivitys vesi ja viemärisopimukseen sähköpostitse	22.11.2017	Sipoon Vesi	

G. SATAMAN JÄTEHUOLTOSUUNNITELMA

1. Vastaanotettavat jätelajit, jätteistöiden/säiliöiden koko ja tyhjennys sekä arvio vuosittain syntyvistä määristä

Lajiteltu kiinteä tavanomainen jäte	Määrä vuodessa	Jätteastia/säiliö ja sen tilavuus (m ³)	Tyhjennys säännöllisesti	Tyhjennys tarvittaessa
<input type="checkbox"/> biojäte	t		<input type="checkbox"/>	<input type="checkbox"/>
<input type="checkbox"/> lasi	t		<input type="checkbox"/>	<input type="checkbox"/>
<input type="checkbox"/> metalli	t		<input type="checkbox"/>	<input type="checkbox"/>
<input type="checkbox"/> muovi	t		<input type="checkbox"/>	<input type="checkbox"/>
<input type="checkbox"/> pahvi	t		<input type="checkbox"/>	<input type="checkbox"/>
<input type="checkbox"/> paperi	t		<input type="checkbox"/>	<input type="checkbox"/>
<input type="checkbox"/> muu	t		<input type="checkbox"/>	<input type="checkbox"/>
Lajittelematon sekajäte	75 t	3x600l	<input checked="" type="checkbox"/>	<input type="checkbox"/>

Vaaralliset jätteet, kiinteät

<input checked="" type="checkbox"/> öljyiset jätteet	30 kg	kansiterit ja pohjakaukalot	<input type="checkbox"/>	<input checked="" type="checkbox"/>
<input checked="" type="checkbox"/> akut, paristot	0-3 kpl	1m2	<input type="checkbox"/>	<input type="checkbox"/>
<input checked="" type="checkbox"/> loisteputket yms.	1 kpl	erillinen keräysastia	<input type="checkbox"/>	<input checked="" type="checkbox"/>
<input type="checkbox"/> muu	kg		<input type="checkbox"/>	<input type="checkbox"/>

Vaaralliset jätteet, nestemäiset

<input checked="" type="checkbox"/> öljyt	60 l	kanisterit ja kaukalo	<input type="checkbox"/>	<input checked="" type="checkbox"/>
<input checked="" type="checkbox"/> jäähdynnesteet	40 kg	kanisterit ja kaukalo	<input type="checkbox"/>	<input checked="" type="checkbox"/>
<input type="checkbox"/> maalit	kg		<input type="checkbox"/>	<input type="checkbox"/>
<input type="checkbox"/> muu, mikä?	kg		<input type="checkbox"/>	<input type="checkbox"/>

Nestemäiset jätteet

		Kiinteä järjestelmä	Liikuttava järjestelmä	Erillinen säiliö koko (m ³)		
<input type="checkbox"/> Vaaralliset jätteet: pissivedet, muut öljyiset vedet	m ³	<input type="checkbox"/>	<input type="checkbox"/>		<input type="checkbox"/>	<input type="checkbox"/>
<input checked="" type="checkbox"/> käymäläjätevedet	10 m ³	<input checked="" type="checkbox"/>	<input type="checkbox"/>		<input type="checkbox"/>	<input type="checkbox"/>
<input checked="" type="checkbox"/> kemiallisen käymälän jätevedet	0,5 m ³	<input checked="" type="checkbox"/>	<input type="checkbox"/>		<input type="checkbox"/>	<input type="checkbox"/>
<input type="checkbox"/> muu, mikä?	m ³	<input type="checkbox"/>	<input type="checkbox"/>		<input type="checkbox"/>	<input type="checkbox"/>

2. Kuvaus jätteiden vastaanottopaikasta: pohjarakenteet, allastukset, sataman jätevesihuolto, aitaukset, vartiointi, ongelmajättepiste

Selvitys ja pohjapiirros liite nro

Erillinen jätekatos jossa on kaukalot, pohja on vapaasti tuulettuva ja näin myös alta tarkastettava

3. Jätteiden esikäsittelylaitteet ja -menetelmät

liite nro

Sekajäte asitiiaan, jätteet kaukaloon josta henkilökunta toimittaa sen Lassila&Tikanojalle

4. Jätteiden toimitus satamasta, hyödyntäminen/käsittely:

Jätelaji	Jätteiden toimituspaikka	Jätteiden hyödyntäminen/käsittely
biojäte		
lasi		
metalli	Lassila& Tikanoka	
pahvi, paperi		
sekajäte	Rosk n'Roll Oy	
vaarallinen jäte	Lassila&Tikanoja	
nestemäiset jätteet	Lassila&Tikanoja	
muu, mikä?		

5. Sataman jätehuoltosuunnitelman toimeenpanosta vastaava henkilö (nimi, osoite, puhelin, telefax, sähköposti)	
Lotta Kuosmanen,	
6. Satama-alueen jätehuollosta ja vastaanottolaitteistojen kunnosta vastaavan henkilön/vastaavien henkilöiden yhteystiedot (nimi, osoite, puhelin, telefax, sähköposti)	
Lotta Kuosmanen	
7. Sataman jätteiden vastaanoton maksujärjestelmä	
<input type="checkbox"/> Jättemaksu sisältyy satamamaksuun	<input type="checkbox"/> Erillinen maksu jätettäessä jätettä <input checked="" type="checkbox"/> Jättemaksu sisältyy venepaikkamaksuun
<input type="checkbox"/> Jättemaksu sisältyy jäsenmaksuun	<input type="checkbox"/> Muu, mikä?
8. Tiedottaminen jätehuoltoasioista sataman käyttäjille	
Kirjeitse laskutuksen yhteydessä tai sataman ilmoitustaululla	
9. Jättekirjanpito: vastaanotettujen jätteiden laatu ja määrä, toimittaminen käsiteltäväksi/hyödynnettäväksi/loppusijoitettavaksi; tiedon keräystapa ja asiasta vastaavan henkilön yhteystiedot (nimi, osoite, puhelin, sähköposti)	
Lassila&Tikanojan laskut ja erittelyt. Lotta Kuosmanen	
10. Allekirjoitus	
Paikka ja päivämäärä	
Pori 2.12.2020	
[Redacted signature]	
[Redacted name]	
Ilmoituksen tekijän yhteystiedot (osoite, puhelin, sähköposti)	
Lotta Kuosmanen,	
Jätehuoltosuunnitelman laatija	
Lotta Kuosmanen	
Jätehuoltosuunnitelman laatijan yhteystiedot (osoite, puhelin, telefax, sähköposti)	
Lotta Kuosmanen,	
LISÄTIETOJA:	
Sekajätteen määrää on lisännyt Uimajärven ylläpito.	